DEUTSCHER JU·JUTSU VERBAND

WEB-SEMINAR 2022

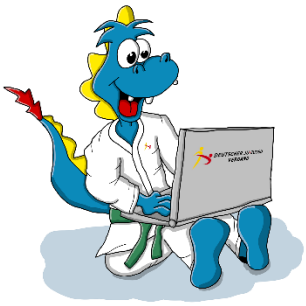

FÜHRUNGSSTILE

Pflichtteil für folgende Ausbildungen:
JUGENDLEITER/-IN - FREIZEITLEITER/-IN

Veranstalter: Jugend im DJJV e.V.

Datum: 05.07.2022 von 19:00 – 20:30 Uhr

Link: ZOOM Online-Meeting

Teilnehmende: angehende Jugendleiter/-innen, Freizeitleiter/-innen

Kosten: 10,00€

Leistung: theoretischer Online-Unterricht, Diskussionen, Teilnahmebescheinigung, digitale Materialien Moodle

Themen: Themen aus [AUSBILDUNGSKONZEPTION] der Jugend, überfachliche und fachliche Jugendarbeit

Meldung: online bis 01.05.22 über [VEASY SPORT]

Ausbildungsleitung: Michael Korn – Vize-Präsident Jugend DJJV e.V.

Referent/-in: Niklas Martin – Referent Jugend DJJV e.V.
*(*kurzfristige Änderungen der Referenten/-innen vorbehalten)*

Unterlagen: ZOOM Link & Passwort werden nach Anmeldeschluss ca. 1 Tag bzw. am Tag der Veranstaltung per E-Mail an die bei der Anmeldung angegebenen Mailadresse zugesandt.

Hinweis: Der Lehrgang wird über die Deutsche Sportjugend aus Mitteln des Kinder- und Jugendplans des Bundesministeriums für Familien, Senioren, Frauen und Jugend gefördert. Es stehen maximal 15 Plätze zur Verfügung. Die LE's gelten als anrechenbare Einheiten zur Lizenzverlängerung für die Jugendleiterleiter/-innen Lizenz. Mit der Teilnahme an dieser Veranstaltung der Jugend im DJJV stimme ich der dsgvo-konformen Nutzung meiner personenbezogenen Daten im Rahmen des Datenschutzhinweises, der auf der Webseite des DJJV zu finden ist, zu - aktives Anklicken in VeasySport bei Anmeldung erforderlich!

Ob jung oder alt, groß oder klein, dick oder dünn, mit Handicap oder ohne, aus Deutschland oder anderem Land dieser Welt, sind bei unseren Veranstaltungen recht herzlich willkommen.

gez. Michael Korn
Vize-Präsident Jugend

Gefördert vom:
Bundesministerium für Familie, Senioren, Frauen und Jugend
dsj DEUTSCHE SPORTJUGEND im DOSB